



SECRETARÍA DE LA
**CONTRALORÍA
GENERAL**
GOBIERNO
DE SONORA

**SOLICITUD DE GASTOS DE VIÁTICOS
(GASTOS A COMPROBAR)**

FECHA: 10 de junio del 2022

CLAVES PRESUPUESTARIAS:

1060000900 1304E501O02133A1 375011 2215EN13
1060000900 1304E501O02133A1 375021 2215EN13

ADSCRIPCIÓN: Secretaría de la Contraloría General

UNIDAD RESPONSABLE: 1060000900 Dirección General de Evaluación y Control de Obra Pública

UNIDAD EJECUTORA: 1304E501O02133A1 FISCAL.CTRL.EVAL.GEST.P.

NOMBRE DEL PRESTADOR DE SERVICIOS PROFESIONALES COMISIONADO: Ing. Luis Enrique Torres
Federico

PUESTO FUNCIONAL: Honorarios.

DESTINO: Sahuaripa y Yecora, Sonora.

MOTIVO: Se le comisiona para que, en compañía del Ing. Jesús Armando Flores García, realice la verificación física de las obras anexas a este oficio, correspondientes a los programas E023 Atención a la Salud y Programa de Caminos y Construcción o Reconstrucción de Represos, las cuales se encuentran ubicadas en los municipios de Sahuaripa y Yecora, Sonora. Según oficio de comisión No. ECOP-DV-0614/2022.

PERIODO DE LA COMISIÓN: 15 al 17 de junio del 2022

POR INSTRUCCIONES DE: Ing. Víctor Efraín Figueroa
Miranda. Director General de Evaluación y Control de Obra Pública.

NÚMERO DE DÍAS	COSTO POR DÍA	TOTAL POR DÍA
VIÁTICOS CON PERNOCTA: 2 días	\$980.00	\$1,960.00
VIÁTICOS SIN PERNOCTA: 1 día	\$490.00	\$490.00
SUMA TOTAL:		\$2,450.00

OBSERVACIONES: Con cargo a los recursos del 5 al millar federal.

RECIBÍ DE LA CAJA DE GOBIERNO LA CANTIDAD DE: \$2,450.00 (dos mil cuatrocientos cincuenta pesos 00/100 M.N)

PERSONAL COMISIONADO

Luis Torres Federico
**ING. LUIS ENRIQUE TORRES
FEDERICO**
RFC TOFL970110L51

SOLICITA - RECIBE

**ING. CYNTHIA IVETTE CASTILLO
VALDEZ.**
ENCARGADA DE DESPACHO DE
LA DIRECCIÓN GENERAL DE
ADMINISTRACIÓN Y CONTROL
PRESUPUESTAL DE LA S.C.G.
PRESENTE.

AUTORIZA

Víctor Efraín Figueroa
**ING. VÍCTOR EFRAÍN FIGUEROA
MIRANDA.**
DIRECTOR GENERAL DE
EVALUACIÓN Y CONTROL DE
OBRA PÚBLICA.



SECRETARÍA DE LA
**CONTRALORÍA
GENERAL**
GOBIERNO
DE SONORA

Dirección General de Evaluación y Control de Obra Pública
Secretaría de la Contraloría General
Oficio: ECOP-DV-0614/2022.
Hermosillo, Sonora a 10 de junio de 2022.
"2022: Año de la Transformación"

Asunto: Se comisiona

ING. LUIS ENRIQUE TORRES FEDERICO.
Presente.

Con fundamento en el Artículo 18, fracción I del Reglamento Interior de esta Secretaría, y en relación a las Cláusulas Primera, Segunda, Tercera y Sexta del contrato de Prestación de Servicios Profesionales por Honorarios suscrito entre la Secretaría con Usted, se le comisiona para que en compañía del Ing. Jesús Armando Flores García, realice la verificación física de las obras anexas a este oficio, correspondientes a los programas E023 Atención a la Salud y Programa de Caminos y Construcción o Reconstrucción de Represos, las cuales se encuentran ubicadas en los municipios de Sahuaripa y Yecora, Sonora.

Dicha comisión comprende del 15 al 17 de junio del año en curso, para lo cual dispondrá de 2 días de viáticos con pernocta y 1 día de viáticos sin pernocta con cargo a los recursos del 5 al millar federal, debiendo rendir un informe escrito con las conclusiones respectivas.

El recorrido se realizará en el vehículo pick up Ford con número de placas VB-71-404, recorriendo 950 kms de carretera pavimentada, por lo que deberá coordinarse con el área respectiva para que el vehículo se le proporcione el día 15 de junio a partir de las 7:00 horas, entregándolo al término de la comisión, de acuerdo a las instrucciones giradas por esta unidad.

Agradeciendo su atención, me reitero a sus órdenes para cualquier duda o aclaración.

Atentamente

ING. VÍCTOR EFRAÍN FIGUEROA MIRANDA.
Director General.

C.c.p. Ing. Cynthia Ivette Castillo Valdez. Encargada de Despacho de la Dirección General de Administración y Control Presupuestal de la S.C.G. Presente.
Lic. Angela Beatriz Beltrán Figueroa. Director de Recursos Financieros y Materiales

Archivo
RGF/LMN/GVB

Centro de Gobierno, Edificio Hermosillo, Segundo Nivel, Blvd. Paseo del Río y Galeana C.P. 83280,
Hermosillo, Sonora, Teléfono (662) 217 1885, (662) 217 2517.
www.sonora.gob.mx



SECRETARIA DE LA CONTRALORIA GENERAL
DIRECCION GENERAL DE EVALUACION
CONTROL DE OBRA PUBLICA
HERMOSILLO, SONORA.

**OPERADO CON RECURSOS
DEL CINCO AL MILLAR
EJERCICIO FISCAL 2022**

ANEXO AL OFICIO No. ECOP-DV-0614/2022					
DÍAS DE VERIFICACION	OBRA	LOCALIDAD	MUNICIPIO	PROGRAMA	MONTO
DEL 15 AL 17 DE JUNIO	REHABILITACIÓN DE CAMINOS Y CONSTRUCCIÓN O RECONSTRUCCIÓN DE REPRESOS EN MUNICIPIOS DEL ESTADO DE SONORA.(Sahuaripa Natora, Sahuaripa - Badesi y Arivechi - Tarachi)	VARIAS	SAHUARIPA	PROGRAMA DE CAMINOS Y CONSTRUCCIÓN O RECONSTRUCCION DE REPRESOS.	\$ 606,296.11
	REHABILITACION Y MANTENIMIENTO DE CENTRO DE SALUD RURAL MAYCOBA, EN LA LOCALIDAD MAYCOBA, MUNICIPIO DE YECORA, SONORA	MAYCOBA	YECORA	E023 ATENCIÓN A LA SALUD	\$ 497,482.31
	REHABILITACION Y MANTENIMIENTO DE CENTRO DE SALUD RURAL SANTA ROSA, EN LA LOCALIDAD SANTA ROSA, MUNICIPIO DE YECORA, SONORA.	SANTA ROSA	YECORA	E023 ATENCIÓN A LA SALUD	\$476,837.44

2



Gastos por Comprobar:

Nombre: Luis Enrique Torres Federico
Comisión a: Sahuaripa y Yecora, Sonora.
Período de: 15 al 17 de junio del 2022
Oficio de Comisión: ECOP-DV-0614/2022
al
Cheque No. de Fecha: Importe \$ 2,450.00
Vehículo Asignado VB-71-404

Gastos Programados

Banco: Bancomer Cuenta: \$ 2,450.00

Toda entrega por concepto de "Gastos a Comprobar" deberá quedar cubierta ante la Dirección General de Administración y Control Presupuestal, al siguiente día hábil de concluida la Comisión.

Luis Torres Federico
Firma de conformidad

OPERADO CON RECURSOS
DEL CINCO AL MILLAR
EJERCICIO FISCAL 2022

5 al Millar

Relación de documentación comprobatoria:

No.	Fecha	Factura	Prestador de Servicio/Concepto	Importe
1	21/06/2022	378011927	consumo	57.50
2	21/06/2022	378010683	consumo	131.90
3	16/06/2022	11164	consumo	597.40
4	16/06/2022	224	hospedaje	1,300.00
5				
6				
7				
8				
9				
10				
11				
12				
13				
14				
20				
			gasto no comprobable	245.00
			Subtotal Gastos	\$ 2,331.80
			Efectivo Devuelto	\$ 118.20
			Importe del Cheque	\$ 2,450.00

Luis Torres Federico
Firma de Persona Comisionada

Firma de Recepción y Fecha





**Transferencia enviada, en
proceso de validación**

IMPORTE 118.20 MXN

CUENTA ORIGEN 25**6670

CUENTA DESTINO 012760001933243708

TITULAR DE LA CUENTA Gobierno del estado
de sonora

REFERENCIA SUPERMÓVIL 3162432

CONCEPTO devolucion viaticos

FECHA DE OPERACIÓN 22/Jun/2022

HORA DE OPERACIÓN 15:10

BANCO BBVA MEXICO

TIPO OPERACIÓN SPEI



OPERADO CON RECURSOS
DEL CINCO AL MILLAR
EJERCICIO FISCAL 2022

Hermosillo, Sonora, 21 de junio del 2022

En relación a los gastos no comprobables equivalentes al 10% de la comisión **ECOP-DV-0614/2022 con destino a Sahuaripa y Yecora, Sonora**. Por un importe de \$ 245.00 pesos, estos gastos fueron pagados en diferentes lugares durante la estancia en varios municipios del estado de Sonora, tales como propinas y alimentación sin factura.

Alimentos sin factura	\$ 100.00 pesos
Propina	\$ 145.00 pesos

Total, erogado fuera de comprobación: \$245.00 pesos

ATENTAMENTE

Luis Torres Federico
Luis Enrique Torres Federico

Vo. Bo.

Ing. Victor Efraim Figueroa Miranda

OPERADO CON RECURSOS
DEL CINCO AL MILLAR
EJERCICIO FISCAL 2022

Ing. Víctor Efraín Figueroa Miranda
Director General de Evaluación y Control de Obra Publica
Secretaría de la Contraloría General

En cumplimiento a lo dispuesto en el oficio de comisión No. ECOP-DV-0614/2022, de fecha 10 de junio de 2022 se me comisiona para que, en compañía del Ing. Jesús Armando Flores García efectúe la verificación física de las obras correspondientes a los programas E023 Atención la Salud y Programa de Caminos y Construcción o Reconstrucción de Represos, de las cuales se encuentran ubicadas en los municipios de Sahuaripa y Yecora Sonora.

OBRA: REHABILITACION DE CAMINOS Y CONSTRUCCIONES O REPRESOS EN MUNICIPIOS DEL ESTADO DE SONORA (Natura, Sahuaripa-Badesi y Arivechi-Tarachi)

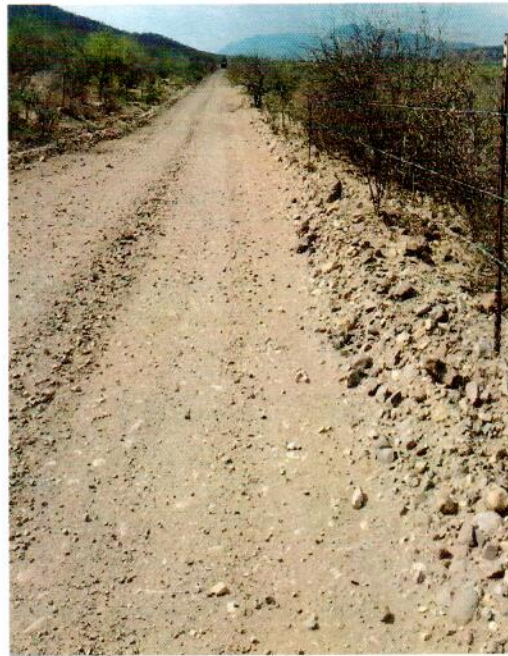
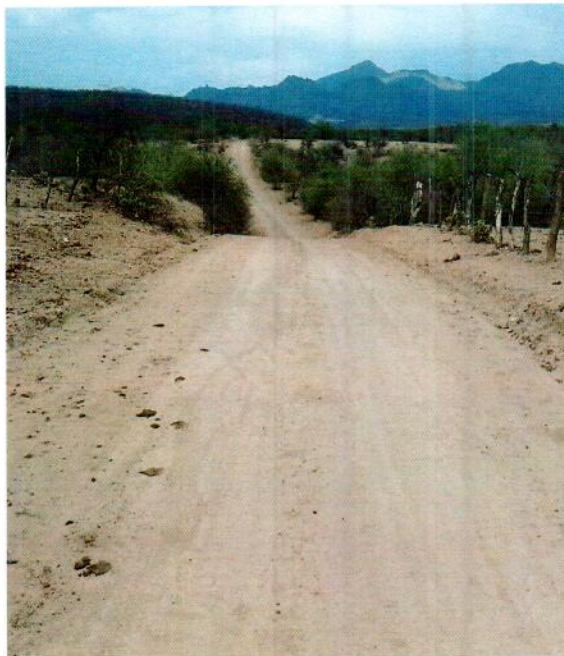

**OPERADO CON RECURSOS
DEL CINCO AL MILLAR
EJERCICIO FISCAL 2022**

REHABILITACION Y MANTENIMIENTO DE CENTRO DE SALUD RURAL MAYCOBA, EN LA LOCALIDAD DE MAYCOBA, MUNICIPIO DE YECORA, SONORA.

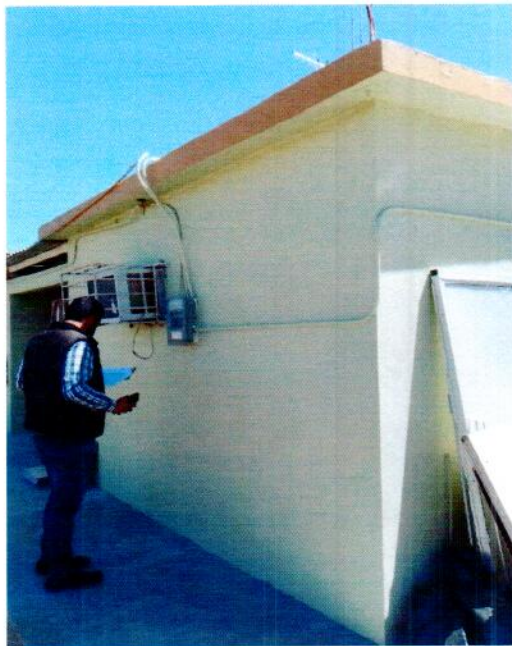

REHABILITACION Y MANTENIMIENTO DE CENTRO DE SALUD RURAL SANTA ROSA, EN LA LOCALIDAD DE SANTA ROSA, MUNICIPIO DE YECORA, SONORA.



Luis Enrique Torres Federico
Ing. Luis Enrique Torres Federico

OPERADO CON RECURSOS
DEL CINCO AL MILLAR
EJERCICIO FISCAL 2022



CADENA COMERCIAL OXXO, SA DE CV
R.F.C. CCO8605231N4

Lugar de Expedición
CP: 85680

Factura: 378011327

ORIGINAL

Régimen Fiscal:

623 – Opcional para Grupos de Sociedades

Folio Fiscal:

9b822178-e77a-4b33-8170-d298ec9446e8

Número del serie CSD del SAT: 00001000000414211380

Número del serie CSD del emisor: 00001000000506505905

Serie: MXL

I-INGRESO

Uso CFDI: G03 - Gastos en general

Fecha de emisión: 2022-06-21T09:06:14

Fecha de certificación: 2022-06-21T11:06:14

Facturado a: GOBIERNO DEL ESTADO DE SONORA

Dirección: COMONFORT Y DR. PALIZA

Delegación/Municipio: HERMOSILLO

RFC: GES790913CTO

C.P : 83260

Colonia: CENTENARIO

Estado: SONORA

Cantidad	Clave ID	Artículo	Precio unitario	Impuesto	Importe
1.000000 EA	50181905	FRUTS GAMESA 130G	18.52	1.48	18.52
1.000000 EA	50202301	AGUA PURIFICADA CIEL 1 LT BOTE	13.50	0.00	13.50
1.000000 EA	50202306	REFresco SQUIRT 600 ML BOTELLA NO RETORNABLE TORONJA	13.36	2.14	13.36
1.000000 EA	50192100	SALERO PICA LIMON	8.50	0.00	8.50

PUE-PAGO EN UNA SOLA EXHIBICIÓN

Forma de Pago

01

SUBTOTAL

53.88

TASA I.V.A 0%

0.00

TASA I.V.A 16%

2.14

TASA IEPS 8%

1.48

TOTAL MXN

57.50

Sello digital del CFDI

CwoC1e+Ub6h+IPG2daAyHkHvp88GI5VjM3uuFLHN0VdyuXBve1tg7XT5YRgMhEylTLCJ7Q3RKuUBPi3Z1wR1Se/LS8XauCxX/T1aJvOiCkmYrAoqeZg148FWdBpmMH4VPG21ne3+qoDFRJO42x+itg2I46U84TlagOoUTy0hSwg4wrzv6SsQyYZ2DzZd9+fpk1Q9689Sqm+BMQcRsfBvY7MmDE0vBqL6HalGjuP6CbFnDjTcJMH8b6GooLm4Ne7p+lx4c3weakJO/vdK79/WRAesncT/WbDGf20rko86FZhHwv1S3z43jb1Mt3azzMnpy8x4c+KVLdQlnDLGaBQ==

Sello digital del SAT

Q0zrCPgpyNFgj6TdKRkkYo8nC85+MlcZaVDxmWsvPGtcjldB62tVKtdys+UWF1Qzb/MPvM6UTxtFOhb5m/MVIHRcPbqfKEOr3ILSqGhUBzvHjBiAJQ8bUZZVMYgNQR7DprrYwEtYBr+QY2yJcNE1VkJaHM+yjaNbnyZTuc9k48tt3LmOIoO1P1419cOTOEQodi9OHsSxIsIT A8Ziv+FXLEHDJXWYBhK8E+WhYNv8WGkCTcQzoVko/Wsc6elpsnV+v011if1o0t2rS3aKJvfj3lep8L0YODn9AYUfCPYQNEcgVvW797yaByVseFBoPSIrf8wnL+F1ao9GMRYQ==

Cadena Original

||1.1|9b822178-e77a-4b33-8170-d298ec9446e8|2022-06-

21T11:06:14|SNF171020F3A|CwoC1e+Ub6h+IPG2daAyHkHvp88GI5VjM3uuFLHN0VdyuXBve1tg7XT5YRgMhEylTLCJ7Q3RKuUBPi3Z1wR1Se/LS8XauCxX/T1aJvOiCkmYrAoqeZg148FWdBpmMH4VPG21ne3+qoDFRJO42x+itg2I46U84TlagOoUTy0hSwg4wrzv6SsQyYZ2DzZd9+fpk1Q9689Sqm+BMQcRsfBvY7MmDE0vBqL6HalGjuP6CbFnDjTcJMH8b6GooLm4Ne7p+lx4c3weakJO/vdK79/WRAesn cT/WbDGf20rko86FZhHwv1S3z43jb1Mt3azzMnpy8x4c+KVLdQlnDLGaBQ==|00001000000414211380||

*Este documento es una representación impresa de un CFDI.

Página 1 de 1

OPERADO CON RECURSOS
DEL CINCO AL MILLAR
EJERCICIO FISCAL 2022

```

<?xml version="1.0" encoding="UTF-8"?>
<cfdi:Comprobante xmlns:cartaporte20="http://www.sat.gob.mx/CartaPorte20" xmlns:implocal="http://www.sat.gob.mx/implocal"
xmlns:pago10="http://www.sat.gob.mx/Pagos" xmlns:xsi="http://www.w3.org/2001/XMLSchema-instance" xmlns:cfdi="http://www.sat.gob.mx/cfd/3"
xsi:schemaLocation="http://www.sat.gob.mx/cfd/3 http://www.sat.gob.mx/sitio_internet/cfd/3/cfdv33.xsd" LugarExpedicion="85680" MetodoPago="PUE"
TipoDeComprobante="I" Total="57.50" Moneda="MXN" SubTotal="53.88"
Certificado="MIIGCDCCA/CgAwIBAgIUMDAwMDEwMDAwMDA1MDY1MDU5MDUwDQYJKoZIhvcNAQELBQAwggGEMSAwHgYDVQQDBdBVVRPUkl
NoCertificado="00001000000506505905" FormaPago="01"
Sello="CwoC1e+Ub6h+IPG2daAyHkHvp88GI5VjM3uuFLHN0VdyuXBveltg7XT5YRgMhEyITLCJ7Q3RKuUBPi3Z1wR1Se/LS8XauCxx/T1aJvOiCkmYrAoqeZ;
Fecha="2022-06-21T09:06:14" Folio="378011327" Serie="MXL" Version="3.3">
  <cfdi:Emisor RegimenFiscal="623" Nombre="CADENA COMERCIAL OXXO, SA DE CV" Rfc="CCO8605231N4"/>
  <cfdi:Receptor Nombre="GOBIERNO DEL ESTADO DE SONORA" Rfc="GES790913CT0" UsoCFDI="G03"/>
  <cfdi:Conceptos>
    <cfdi:Concepto Importe="18.52" ValorUnitario="18.52" Descripcion="FRUTS GAMESA 130G" Unidad="EA" ClaveUnidad="EA" Cantidad="1.000000"
ClaveProdServ="50181905">
      <cfdi:Impuestos>
        <cfdi:Traslados>
          <cfdi:Traslado Importe="1.48" TasaOCuota="0.080000" TipoFactor="Tasa" Impuesto="003" Base="18.52"/>
          <cfdi:Traslado Importe="0.00" TasaOCuota="0.000000" TipoFactor="Tasa" Impuesto="002" Base="20.00"/>
        </cfdi:Traslados>
      </cfdi:Impuestos>
    </cfdi:Concepto>
    <cfdi:Concepto Importe="13.50" ValorUnitario="13.50" Descripcion="AGUA PURIFICADA CIEL 1 LT BOTE" Unidad="EA" ClaveUnidad="EA"
Cantidad="1.000000" ClaveProdServ="50202301">
      <cfdi:Impuestos>
        <cfdi:Traslados>
          <cfdi:Traslado Importe="0.00" TasaOCuota="0.000000" TipoFactor="Tasa" Impuesto="002" Base="13.50"/>
        </cfdi:Traslados>
      </cfdi:Impuestos>
    </cfdi:Concepto>
    <cfdi:Concepto Importe="13.36" ValorUnitario="13.36" Descripcion="REFresco SQUIRT 600 ML BOTELLA NO RETORNABLE TORONJA"
Unidad="EA" ClaveUnidad="EA" Cantidad="1.000000" ClaveProdServ="50202306">
      <cfdi:Impuestos>
        <cfdi:Traslados>
          <cfdi:Traslado Importe="2.14" TasaOCuota="0.160000" TipoFactor="Tasa" Impuesto="002" Base="13.36"/>
        </cfdi:Traslados>
      </cfdi:Impuestos>
    </cfdi:Concepto>
    <cfdi:Concepto Importe="8.50" ValorUnitario="8.50" Descripcion="SALERO PICA LIMON" Unidad="EA" ClaveUnidad="EA" Cantidad="1.000000"
ClaveProdServ="50192100">
      <cfdi:Impuestos>
        <cfdi:Traslados>
          <cfdi:Traslado Importe="0.00" TasaOCuota="0.000000" TipoFactor="Tasa" Impuesto="002" Base="8.50"/>
        </cfdi:Traslados>
      </cfdi:Impuestos>
    </cfdi:Concepto>
  </cfdi:Conceptos>
  <cfdi:Impuestos TotalImpuestosTrasladados="3.62">
    <cfdi:Traslados>
      <cfdi:Traslado Importe="1.48" TasaOCuota="0.080000" TipoFactor="Tasa" Impuesto="003"/>
      <cfdi:Traslado Importe="2.14" TasaOCuota="0.160000" TipoFactor="Tasa" Impuesto="002"/>
      <cfdi:Traslado Importe="0.00" TasaOCuota="0.000000" TipoFactor="Tasa" Impuesto="002"/>
    </cfdi:Traslados>
  </cfdi:Impuestos>
  <cfdi:Complemento>
    <tfd:TimbreFiscalDigital xsi:schemaLocation="http://www.sat.gob.mx/TimbreFiscalDigital
http://www.sat.gob.mx/sitio_internet/cfd/TimbreFiscalDigital/TimbreFiscalDigitalv11.xsd" Version="1.1"
SelloSAT="Q0zrCPgpyNFgj6TdKRkkYo8nC85+MlcZaVDxmWsvPGtejldB62tVKtdys+UWf1Qzb/MPvM6UTxtFOHb5m/MVlHRcPbqfKEOr3lLSq
NoCertificadoSAT="00001000000414211380"
SelloCFD="CwoC1e+Ub6h+IPG2daAyHkHvp88GI5VjM3uuFLHN0VdyuXBveltg7XT5YRgMhEyITLCJ7Q3RKuUBPi3Z1wR1Se/LS8XauCxx/T1aJ
FechaTimbrado="2022-06-21T11:06:14" RfcProvCertif="SNF171020F3A" UUID="9b822178-e77a-4b33-8170-d298ec9446e8"
xmlns:tfd="http://www.sat.gob.mx/TimbreFiscalDigital"/>
  </cfdi:Complemento>
  <cfdi:Addenda>
    <ns:diverza xmlns:ns="http://www.diverza.com/ns/addenda/diverza/1" version="1.1">
      <ns:generales tipoDocumento="Factura"/>
      <ns:clavesDescripcion c_UsoCFDI="Gastos en general" c_RegimenFiscal="Opcional para Grupos de Sociedades" c_MetodoPago="PAGO EN UNA
SOLA EXHIBICION" c_TipoDeComprobante="Ingreso"/>
      <ns:receptor>
        <ns:domicilioFiscalR codigoPostal="83260" pais="México" estado="SONORA" municipio="HERMOSILLO" ciudad="HERMOSILLO"
colonia="CENTENARIO" calle="COMONFORT Y DR. PALIZA"/>
      </ns:receptor>
    </ns:diverza>
  </cfdi:Addenda>
</cfdi:Comprobante>

```

OPERADO CON RECURSOS
DEL CINCO AL MILLAR
EJERCICIO FISCAL 2022

**Verificación de comprobantes fiscales digitales por internet**

RFC del emisor	Nombre o razón social del emisor	RFC del receptor	Nombre o razón social del receptor
CCO8605231N4	CADENA COMERCIAL OXXO, SA DE CV	GES790913CT0	GOBIERNO DEL ESTADO DE SONORA
Folio fiscal	Fecha de expedición	Fecha certificación SAT	PAC que certificó
9B822178-E77A-4B33-8170- D298EC9446E8	2022-06-21T09:06:14	2022-06- 21T11:06:14	SNF171020F3A
Total del CFDI	Efecto del comprobante	Estado CFDI	Estatus de cancelación
\$57.50	Ingreso	Vigente	Cancelable sin aceptación

Imprimir

OPERADO CON RECURSOS
DEL CINCO AL MILLAR
EJERCICIO FISCAL 2022

ARTURO CHIL ARINO

Regimen de Opcional para Grupos de Sociedades

DESCRIPTION	QTY	UNIT PRICE	TOTAL
PAID 9811010	1	15.00	15.00
FRUIT 1/2GR	1	20.00	20.00
SALAD PICA 1/2GR	1	8.50	8.50
PIZZA SALAD 600	1	15.50	15.50
APPLE 1/2 1/2	1	13.50	13.50
Subtotal			\$ 72.50
Tax (10%)			\$ 7.25
Total			\$ 79.75

卷一百一十五 卷一百一十六 卷一百一十七 卷一百一十八

[illegible]

En el XXX PRIMIS,
 en las visitas y
 en todos los años.
 En el XXX PRIMIS y en
 en todos los años en todos

MILITARY AND NAUTICAL COMRADES
 FROM THE 1930S TO THE PRESENT
 THROUGH THE EXHIBITION OF DOCUMENTS, PHOTOS
 OBJECTS AND ARTS FOR THE RECONSTRUCTION OF ANTIQUITY
 SUBOTICA, 21.05.2014

mail: atencionalientes@oxxo.com
teléfono sin costo al 81 20 20 20
¡llamamos por ti para tí!
Adaptándonos o Trabajando en OXXO.
La Cadena de Tiendas de Proximidad
más grande de Latinoamérica.
¿Crees que un trabajador en tienda o buscamos en
Tedes sociales como "OXXO Reclutamiento"
para iniciar tu proceso. Aplican restricciones.
Consulta nuestro aviso de privacidad
en <https://www.oxxo.com/>

10/07/02 14:01
 8.50
 15.50

[illegible]

1. The first group of people who are not in the majority are the people who are not in the majority.

San Paulo
to the village of
San Paulo, Brazil
with a guide
to the village

[illegible]

OPERADO CON RECURSOS
DEL CINCO AL MILLAR
EJERCICIO FISCAL 2022



CADENA COMERCIAL OXO, SA DE CV
R.F.C. CCO8605231N4

Lugar de Expedición
CP:85600

Factura: 378010683

Régimen Fiscal:

623 – Opcional para Grupos de Sociedades

Folio Fiscal:

0961a342-8770-4cc1-a6dd-7ed1e5b3ce92

Número del serie CSD del SAT: 00001000000414211380

Número del serie CSD del emisor: 00001000000506505905

Serie: MXL

I-INGRESO

Uso CFDI: G03 - Gastos en general

ORIGINAL

Fecha de emisión: 2022-06-21T09:03:16

Fecha de certificación: 2022-06-21T11:03:17

Facturado a: GOBIERNO DEL ESTADO DE SONORA

Dirección: COMONFORT Y DR. PALIZA

Delegación/Municipio: HERMOSILLO

RFC: GES790913CTO

C.P : 83260

Colonia: CENTENARIO

Estado: SONORA

Cantidad	Clave ID	Artículo	Precio unitario	Impuesto	Importe
1.000000 EA	50181905	GALLETAS FLORENTINAS CAJETA 83G	15.74	1.26	15.74
1.000000 EA	50181900	KELLOGGS EXTRA BROWNIE CHOCO AVELLANA 75 G	18.52	1.48	18.52
1.000000 EA	50202304	JUMEX 0% DURAZNO 450ML	15.50	0.00	15.50
1.000000 EA	50202306	REFresco FRESCA 600 ML BOTELLA NO RETORNABLE TORONJA	15.95	2.55	15.95
1.000000 EA	50202301	AGUA PURIFICADA CIEL 1.5 LT BOTE	15.90	0.00	15.90
1.000000 EA	50192701	BAGUETTE KIRLUNCH 3 CARNES Y 1 QUESO 231G	38.79	6.21	38.79

PUE-PAGO EN UNA SOLA EXHIBICIÓN

Forma de Pago

01

SUBTOTAL

120.40

TASA I.V.A 0%

0.00

TASA I.V.A 16%

8.76

TASA IEPS 8%

2.74

TOTAL MXN

131.90

Sello digital del CFDI

IzMlZ5AXUKPI8kX9qr2UTh2+oDjFuq7HNIaU9I86C5zOFXFctyRm4R8IpuNYMdl5c01239GRW+meWAtD3zzUTvoAaxARtwuFO+64iCCuPlmic8JN9qa/DkJW21x5oU+ELXOuFSeeKjQZG0XLQWfHJey6cEap2/yjdYnOBd04ILRqgMGoDiFW0BS8fBdoEvJ1g/CAsafDyRmkCPSWpzi+wyBPs1fAwXtEuqrRunhNnMvFug9DngN9FX9WpZnTsAi6eZtFTXqBAfAK1E3JcT8r64ZP/05uDMrtv0/sDRaFV7rOCHwZhe+FgLSDRWDmVNMAxRFqd+etkWXh6RU9JQJA==

Sello digital del SAT

ERJtYgYsOiYIM50MwAhC4Sns9bKvTEk2977MfMcEMVOc5u61V56dOQjAmj/5nwmismouJ5YnDB6dUXtVSbtKQv3XfQQ69yCrE329HY+oLm+AyGn82ZO29voGICIQ75X5InOmBebCkzxA1hf0NB1+7zquDkFA+8OT4b7p0PjnGnh8taFwaj7HYqX+N3W4ZX2ExAL6Ouw1mK7j6enENIhi/MX/pP2b17wUXs1ZCHg6IGRqUh0zdzOwg3LEddbmJKrpAddeJLnP85F61y4U9OEXPRBJ2KfEljwwQucsvJiOOrgvV2XajE9OwBjRkSfK0XQhhdAjwu037WUu0IJES0/nz7A==

Cadena Original

||1.1|0961a342-8770-4cc1-a6dd-7ed1e5b3ce92|2022-06-21T11:03:17|SNF171020F3A||zMlZ5AXUKPI8kX9qr2UTh2+oDjFuq7HNIaU9I86C5zOFXFctyRm4R8IpuNYMdl5c01239GRW+meWAtD3zzUTvoAaxARtwuFO+64iCCuPlmic8JN9qa/DkJW21x5oU+ELXOuFSeeKjQZG0XLQWfHJey6cEap2/yjdYnOBd04ILRqgMGoDiFW0BS8fBdoEvJ1g/CAsafDyRmkCPSWpzi+wyBPs1fAwXtEuqrRunhNnMvFug9DngN9FX9WpZnTsAi6eZtFTXqBAfAK1E3JcT8r64ZP/05uDMrtv0/sDRaFV7rOCHwZhe+FgLSDRWDmVNMAxRFqd+etkWXh6RU9JQJA=||00001000000414211380||

*Este documento es una representación impresa de un CFDI.

Página 1 de 1

OPERADO CON RECURSOS
DEL CINCO AL MILLAR
EJERCICIO FISCAL 2022

```

<?xml version="1.0" encoding="UTF-8"?>
<cfdi:Comprobante xmlns:cartaporte20="http://www.sat.gob.mx/CartaPorte20" xmlns:implocal="http://www.sat.gob.mx/implocal"
xmlns:pago10="http://www.sat.gob.mx/Pagos" xmlns:xsi="http://www.w3.org/2001/XMLSchema-instance" xmlns:cfdi="http://www.sat.gob.mx/cfd/3"
xsi:schemaLocation="http://www.sat.gob.mx/cfd/3 http://www.sat.gob.mx/sitio_internet/cfd/3/cfdv33.xsd" LugarExpedicion="85600" MetodoPago="PUE"
TipoDeComprobante="I" Total="131.90" Moneda="MXN" SubTotal="120.40"
Certificado="MIIGCDCCA/CgAwIBAgIUMDAwMDEwMDAwMDA1MDY1MDU5MDUwDQYJKoZIhvcNAQELBQAwggGEMSAwHgYDVQDDbBdVVRPUkl
NoCertificado="00001000000506505905" FormaPago="01"
Sello="IzMlZ5AXUKPI8kX9qr2UTh2+oDjFuq7HNiAuI9I86C5zOFXfetyRm4R8IpuNYMdI5c01239GRW+meWAtD3zzUvToAaxARtwuFO+64iCCuPlmic8JN9qa/I
Fecha="2022-06-21T09:03:16" Folio="378010683" Serie="MXL" Version="3.3">
  <cfdi:Emisor RegimenFiscal="623" Nombre="CADENA COMERCIAL OXXO, SA DE CV" Rfc="CCO8605231N4"/>
  <cfdi:Receptor Nombre="GOBIERNO DEL ESTADO DE SONORA" Rfc="GES790913CT0" UsoCFDI="G03"/>
  <cfdi:Conceptos>
    <cfdi:Concepto Importe="15.74" ValorUnitario="15.74" Descripcion="GALLETAS FLORENTINAS CAJETA 83G" Unidad="EA" ClaveUnidad="EA"
    Cantidad="1.000000" ClaveProdServ="50181905">
      <cfdi:Impuestos>
        <cfdi:Traslados>
          <cfdi:Traslado Importe="1.26" TasaOCuota="0.080000" TipoFactor="Tasa" Impuesto="003" Base="15.74"/>
          <cfdi:Traslado Importe="0.00" TasaOCuota="0.000000" TipoFactor="Tasa" Impuesto="002" Base="17.00"/>
        </cfdi:Traslados>
      </cfdi:Impuestos>
    </cfdi:Concepto>
    <cfdi:Concepto Importe="18.52" ValorUnitario="18.52" Descripcion="KELLOGGS EXTRA BROWNIE CHOCO AVELLANA 75 G" Unidad="EA"
    ClaveUnidad="EA" Cantidad="1.000000" ClaveProdServ="50181900">
      <cfdi:Impuestos>
        <cfdi:Traslados>
          <cfdi:Traslado Importe="1.48" TasaOCuota="0.080000" TipoFactor="Tasa" Impuesto="003" Base="18.52"/>
          <cfdi:Traslado Importe="0.00" TasaOCuota="0.000000" TipoFactor="Tasa" Impuesto="002" Base="20.00"/>
        </cfdi:Traslados>
      </cfdi:Impuestos>
    </cfdi:Concepto>
    <cfdi:Concepto Importe="15.50" ValorUnitario="15.50" Descripcion="JUMEX 0% DURAZNO 450ML" Unidad="EA" ClaveUnidad="EA"
    Cantidad="1.000000" ClaveProdServ="50202304">
      <cfdi:Impuestos>
        <cfdi:Traslados>
          <cfdi:Traslado Importe="0.00" TasaOCuota="0.000000" TipoFactor="Tasa" Impuesto="002" Base="15.50"/>
        </cfdi:Traslados>
      </cfdi:Impuestos>
    </cfdi:Concepto>
    <cfdi:Concepto Importe="15.95" ValorUnitario="15.95" Descripcion="REFresco FRESCA 600 ML BOTELLA NO RETORNABLE TORONJA"
    Unidad="EA" ClaveUnidad="EA" Cantidad="1.000000" ClaveProdServ="50202306">
      <cfdi:Impuestos>
        <cfdi:Traslados>
          <cfdi:Traslado Importe="2.55" TasaOCuota="0.160000" TipoFactor="Tasa" Impuesto="002" Base="15.95"/>
        </cfdi:Traslados>
      </cfdi:Impuestos>
    </cfdi:Concepto>
    <cfdi:Concepto Importe="15.90" ValorUnitario="15.90" Descripcion="AGUA PURIFICADA CIEL 1.5 LT BOTE" Unidad="EA" ClaveUnidad="EA"
    Cantidad="1.000000" ClaveProdServ="50202301">
      <cfdi:Impuestos>
        <cfdi:Traslados>
          <cfdi:Traslado Importe="0.00" TasaOCuota="0.000000" TipoFactor="Tasa" Impuesto="002" Base="15.90"/>
        </cfdi:Traslados>
      </cfdi:Impuestos>
    </cfdi:Concepto>
    <cfdi:Concepto Importe="38.79" ValorUnitario="38.79" Descripcion="BAGUETTE KIRLUNCH 3 CARNES Y 1 QUESO 231G" Unidad="EA"
    ClaveUnidad="EA" Cantidad="1.000000" ClaveProdServ="50192701">
      <cfdi:Impuestos>
        <cfdi:Traslados>
          <cfdi:Traslado Importe="6.21" TasaOCuota="0.160000" TipoFactor="Tasa" Impuesto="002" Base="38.79"/>
        </cfdi:Traslados>
      </cfdi:Impuestos>
    </cfdi:Concepto>
  </cfdi:Conceptos>
  <cfdi:Impuestos TotalImpuestosTrasladados="11.50">
    <cfdi:Traslados>
      <cfdi:Traslado Importe="8.76" TasaOCuota="0.160000" TipoFactor="Tasa" Impuesto="002"/>
      <cfdi:Traslado Importe="2.74" TasaOCuota="0.080000" TipoFactor="Tasa" Impuesto="003"/>
      <cfdi:Traslado Importe="0.00" TasaOCuota="0.000000" TipoFactor="Tasa" Impuesto="002"/>
    </cfdi:Traslados>
  </cfdi:Impuestos>
  <cfdi:Complemento>
    <cfdi:TimbreFiscalDigital xsi:schemaLocation="http://www.sat.gob.mx/TimbreFiscalDigital
    http://www.sat.gob.mx/sitio_internet/cfd/TimbreFiscalDigital/TimbreFiscalDigitalv11.xsd" Version="1.1"
    SelloSAT="ERjTgYsOiYIM50MwAhC4Sns9bkvTEk2977MfMcEMVOc5u61V56dOQjAmj/5nwmSmouJ5YnDB6dUXtVSbtkQv3XfQQ69yCrE329H1"
    NoCertificadoSAT="000010000000414211380"
    SelloCFD="IzMlZ5AXUKPI8kX9qr2UTh2+oDjFuq7HNiAuI9I86C5zOFXfetyRm4R8IpuNYMdI5c01239GRW+meWAtD3zzUvToAaxARtwuFO+64iC
    FechaTimbrado="2022-06-21T11:03:17" RfcProvCertif="SNF171020F3A" UUID="0961a342-8770-4ec1-a6dd-7ed1e5b3ce92"
    xmlns:tfd="http://www.sat.gob.mx/TimbreFiscalDigital"/>
  </cfdi:Complemento>
  <cfdi:Addenda>
    <ns:diverza xmlns:ns="http://www.diverza.com/ns/addenda/diverza/1" version="1.1">
      <ns:generales tipoDocumento="Factura"/>
    </ns:diverza>
  </cfdi>Addenda>

```



Verificación de comprobantes fiscales digitales por internet

RFC del emisor	Nombre o razón social del emisor	RFC del receptor	Nombre o razón social del receptor
CCO8605231N4	CADENA COMERCIAL OXXO, SA DE CV	GES790913CT0	GOBIERNO DEL ESTADO DE SONORA
Folio fiscal	Fecha de expedición	Fecha certificación SAT	PAC que certificó
0961A342-8770-4CC1-A6DD- 7ED1E5B3CE92	2022-06-21T09:03:16	2022-06- 21T11:03:17	SNF171020F3A
Total del CFDI	Efecto del comprobante	Estado CFDI	Estatus de cancelación
\$131.90	Ingreso	Vigente	Cancelable sin aceptación

[Imprimir](#)

Comercial Oxxo, S.A. de C.V. (CCO-860523-1N4)
Regimen de Oxxo para Grupos de Sociedades

Item	1	15/06/2022	05:41
VAPARA6506300	1		
BROWNIE CHOCO AVE	1		20.00
FLORENTINAS CAJE H36	1		17.00
AGUA PUR. CIEL 1.5LT	1		15.90
FRESCA NO RET 600 ML	1		18.50
JUNEX O3 GURAZ 45	1		15.50
BAGUETTEK13CYQ 2510R	1		45.00
PAGO AYUDA PRO	1		0.10
Fol.Vta:282515			
ID:10MXL506DL1			
CIENTO TREINTA Y DOS PESOS 09/100 N.N.			
Efectivo N.N.: 50.00			
Pago: \$ 150.00			
Cambio: \$ 10.00			
Total: \$ 132.00			
IVA INCLUIDO: \$ 8.77			

GRACIAS POR DECIR SI QUIERO !

***** OXXO PREMIA *****

PUNTOS POR TU VISITA: 13
NUEVO SALDO EN PUNTOS: 401

***** SELLOXXOS *****

Compra \$100 pesos en productos: 2000 de 10000
Compra \$100 pesos en papas Pri: 0 de 10000
Compra 4 Hot Nuts 100grs y el : 0 de 4
Compra de 4 variedades de Hot : 0 de 4
Compra 3 Anticafé Kios Fresa : 0 de 4
Compra 5 variedades de Lacaña : 0 de 5
Compra 4 Rianita Lambusco fin: 0 de 4
Compra 4 Flamin' Hot variedad : 0 de 4
Compra 6 carés andatti y el 2n: 0 de 6

N. OXXO PREMIA 9140059547703

=== MECANICA OXXO PREMIA ===

ACUMULA puntos por cada compra en OXXO, solo escanea el código de barras OXXO PREMIA
CANJEA tus puntos por los PRODUCTOS GRATIS
al escanear el código de barras de tu tarjeta
Además, si compras 6 cafés andatti
EL 7MO ES GRATIS
Consulta catálogo de recompensas y términos y condiciones en www.oxxo.com/oxxopremia
o llama al 81 83 20 20 20

PAGO EN UNA SOLA EXHIBICION
[email:atencionclientes@oxxo.com](mailto:atencionclientes@oxxo.com)
Teléfono sin costo 81 83 20 20 20
¡Tenemos un lugar para ti!
Administrando o trabajando en OXXO,
La Cadena de Tiendas de Proximidad
más grande de Latinoamérica.
Acércate a un colaborador de tienda o búscanos en
redes sociales como "OXXO Reclutamiento"
para iniciar tu proceso. Aplica restricciones.
Consulta nuestro aviso de privacidad
en <http://www.oxxo.com/>

Comercial Oxxo, S.A. de C.V. (CCO-860523-1N4)
Regimen de Oxxo para Grupos de Sociedades

Item	1	16/06/2022	05:41
VAPARA6506300	1		
BROWNIE CHOCO AVE	1		20.00
FLORENTINAS CAJE H36	1		17.00
AGUA PUR. CIEL 1.5LT	1		15.90
FRESCA NO RET 600 ML	1		18.50
JUNEX O3 GURAZ 45	1		15.50
BAGUETTEK13CYQ 2510R	1		45.00
PAGO AYUDA PRO	1		0.10
Fol.Vta:282515			
ID:10MXL506DL1			
CIENTO TREINTA Y DOS PESOS 09/100 N.N.			
Efectivo N.N.: 50.00			
Pago: \$ 150.00			
Cambio: \$ 10.00			
Total: \$ 132.00			
IVA INCLUIDO: \$ 8.77			

GRACIAS POR DECIR SI QUIERO !

***** OXXO PREMIA *****

PUNTOS POR TU VISITA: 13
NUEVO SALDO EN PUNTOS: 401

***** SELLOXXOS *****

Compra \$100 pesos en productos: 2000 de 10000
Compra \$100 pesos en papas Pri: 0 de 10000
Compra 4 Hot Nuts 100grs y el : 0 de 4
Compra de 4 variedades de Hot : 0 de 4
Compra 3 Anticafé Kios Fresa : 0 de 4
Compra 5 variedades de Lacaña : 0 de 5
Compra 4 Rianita Lambusco fin: 0 de 4
Compra 4 Flamin' Hot variedad : 0 de 4
Compra 6 carés andatti y el 2n: 0 de 6

N. OXXO PREMIA 9140059547703

=== MECANICA OXXO PREMIA ===

ACUMULA puntos por cada compra en OXXO, solo escanea el código de barras OXXO PREMIA
CANJEA tus puntos por los PRODUCTOS GRATIS
al escanear el código de barras de tu tarjeta
Además, si compras 6 cafés andatti
EL 7MO ES GRATIS
Consulta catálogo de recompensas y términos y condiciones en www.oxxo.com/oxxopremia
o llama al 81 83 20 20 20

PAGO EN UNA SOLA EXHIBICION
[email:atencionclientes@oxxo.com](mailto:atencionclientes@oxxo.com)
Teléfono sin costo 81 83 20 20 20
¡Tenemos un lugar para ti!
Administrando o trabajando en OXXO,
La Cadena de Tiendas de Proximidad
más grande de Latinoamérica.
Acércate a un colaborador de tienda o búscanos en
redes sociales como "OXXO Reclutamiento"
para iniciar tu proceso. Aplica restricciones.
Consulta nuestro aviso de privacidad
en <http://www.oxxo.com/>

OPERADO CON RECURSOS
DEL CINCO AL MILLAR
EJERCICIO FISCAL 2022



MARIA JESUS GRANILLO MORALES
Morelos Final 730 Centro
Moctezuma, C.P. 84560, Moctezuma. Sonora,
MEXICO.
RFC: GAMJ631225CD8
Régimen fiscal:621 Incorporación Fiscal

ORIGINAL

CFDI
11164
Tipo de comprobante
I - Ingreso

Folio Fiscal:	No. de Serie del Certificado del SAT	Fecha y Hora de Certificación	No. de Serie del Certificado del emisor
57521FFF-8B5A-4086-BE39-7FC3C240DF4B	00001000000504204971	16/06/22 17:00:39	00001000000413473254

Receptor de CFDI

RFC: GES790913CT0

GOBIERNO DEL ESTADO DE SONORA

COMONFORT Y DR. PALIZA # Col. CENTENARIO HERMOSILLO HERMOSILLO SONORA C.P. 83260 MEXICO

Uso CFDI: G03 - Gastos en general

Lugar y fecha de exp	Método pago	Forma pago	Condicion	Moneda
84560 - 16/06/22 15:21:03	PUE - Pago en una sola exhibición	28 Tarjeta de débito	Contado	MXN

Cantidad	ClaveProdServ	Descripción	Unidad	Precio u.	Importe
1.00	60131401	CONSUMO	Q3 - S	\$515.00	\$515.00
	Traslado	Impuesto: 002 - IVA	Importe: \$82.40	Tasa: 16%	Base: 515.00



Importe:	\$515.00
IVA:	\$82.40
Total:	\$597.40

Importe con letra: SON: QUINIENTOS NOVENTA Y SIETE PESOS 40/100 M.N.

Cadena Original del complemento de certificación digital del SAT

||1.1|57521FFF-8B5A-4086-BE39-7FC3C240DF4B|2022-06-16T17:23:39|b/0V4g5EXQnITrZUGuZj+oe3/mH1RWvGL9Xc4NX1G02/OjR
GBurMwWbnDSQcW19ta0X5347C4hs+MV4tiaueFQ1QXiDTh780d/2OtIMbl/m+8A+uK0GNEXGqeh6LrXp1YxRXgKp+NfL14278CopLbu1umllx1
955E8ky6C18KVyU4Gjr2n452f++O+GvpXqo5Hv8N+Z09RBuHn8nKL+tcIE0RHuYMoMku1dXBRyemU7WPoHYwe39I6UhpvsaeFZ9Apsf2J1HirB
/THSVfexQuC1s0Tyx4PZu0JgwayAs/zU84t2Vlw6xN6DEWQWwbf1Z1J+vSmRt6qFRVgC21d2bdQ==|00001000000504204971||

Sello digital del CFDI

b/0V4g5EXQnITrZUGuZj+oe3/mH1RWvGL9Xc4NX1G02/OjRbBurMwWbnDSQcW19ta0X5347C4hs+MV4tiaueFQ1QXiDTh780d/2OtIMbl/m+8A
+uK0GNEXGqeh6LrXp1YxRXgKp+NfL14278CopLbu1umllx1955E8ky6C18KVyU4Gjr2n452f++O+GvpXqo5Hv8N+Z09RBuHn8nKL+tcIE0RHuY
MoMku1dXBRyemU7WPoHYwe39I6UhpvsaeFZ9Apsf2J1HirB/THSVfexQuC1s0Tyx4PZu0JgwayAs/zU84t2Vlw6xN6DEWQWwbf1Z1J+vSmRt6q FRVgC21d2bdQ==

Sello del Sat

LiMgfdHgRpnCd0U9txzJJaVT+A3svPFmhwXpBdFGafCB5mRAYQZ2UycZ2KT8oEDNRHPyhsVFIUHYosqLRSj/X3FM9IL50LLUTvo68R8PR07TcX
gVzjt4Rjgrw7UDCGHVQYGQrDTj+OCGm805w7Sg1HbmKZL+cu3+yNKJ8skRQt2OXf5xt++zH/WUZEKMIYaspPyh3I827IMVrbAdX/sB7on63H1
Y/Q8ouww3yXuL/Ab9zqgc+YXtdWJrZF12sJL3t3QCepgANSRUau1CwKGBGfZC1rnYAzoTGA809nuHjFZwjgv6K4Rc6cp6/vjcYQKdQ9sj2rUd CZPB16+MN+JQ==

Este documento es una representación impresa de un CFDI versión 3.3
Efectos fiscales al pago.

OPERADO CON RECURSOS
DEL CINCO AL MILLAR
EJERCICIO FISCAL 2022

```

<?xml version="1.0" encoding="UTF-8"?>
<cfdi:Comprobante xsi:schemaLocation="http://www.sat.gob.mx/cfd/3 http://www.sat.gob.mx/sitio_internet/cfd/3/cfdv33.xsd" Version="3.3" Total="597.40"
TipoDeComprobante="I" TipoCambio="1" SubTotal="515.00"
Sello="b/0V4gSEXQnITrZUGuZj+oe3/mH1RWvGL9Xc4NX1G02/OjRGBurMwWbnDSQcW19ta0X5347C4hs+MV4tiauEFQ1QXiDTh780d/2OtdMbl/m+8A+uK0C
NoCertificado="00001000000413473254" Moneda="MXN" MetodoPago="PUE" LugarExpedicion="84560" FormaPago="28" Folio="11164" Fecha="2022-06-
16T15:21:03" CondicionesDePago="Contado"
Certificado="MIIGGzCCBAOgAwIBAgIUMDAwMDEwMDAwMDA0MTM0NzMyNTQwDQYJKoZIhvcNAQELBQAwggGyMTgwNgYDVQQDDC9BLkMuIGRI
xmlns:xsi="http://www.w3.org/2001/XMLSchema-instance" xmlns:cfdi="http://www.sat.gob.mx/cfd/3">
  <cfdi:Emisor Rfc="GAMJ631225CD8" RegimenFiscal="621" Nombre="MARIA JESUS GRANILLO MORALES"/>
  <cfdi:Receptor Rfc="GES790913CT0" Nombre="GOBIERNO DEL ESTADO DE SONORA" UsoCFDI="G03"/>
  - <cfdi:Conceptos>
    - <cfdi:Concepto ValorUnitario="515.000000" Unidad="S" Importe="515.000000" Descripcion="CONSUMO" ClaveUnidad="Q3" ClaveProdServ="60131401"
      Cantidad="1.000000">
      - <cfdi:Impuestos>
        - <cfdi:Traslados>
          <cfdi:Traslado Importe="82.400000" TipoFactor="Tasa" TasaOCuota="0.160000" Impuesto="002" Base="515.000000"/>
          <cfdi:Traslados>
            <cfdi:Impuestos>
              <cfdi:Concepto>
            </cfdi:Concepto>
          </cfdi:Impuestos>
        </cfdi:Traslados>
      </cfdi:Concepto>
    </cfdi:Conceptos>
  - <cfdi:Impuestos TotalImpuestosTrasladados="82.40">
    - <cfdi:Traslados>
      <cfdi:Traslado Importe="82.40" TipoFactor="Tasa" TasaOCuota="0.160000" Impuesto="002"/>
      <cfdi:Traslados>
        <cfdi:Impuestos>
          <cfdi:Complemento>
            <tfd:TimbreFiscalDigital xsi:schemaLocation="http://www.sat.gob.mx/TimbreFiscalDigital
            http://www.sat.gob.mx/sitio_internet/cfd/TimbreFiscalDigital/TimbreFiscalDigitalv11.xsd" Version="1.1"
            xmlns:tfd="http://www.sat.gob.mx/TimbreFiscalDigital" UUID="57521FFF-8B5A-4086-BE39-7FC3C240DF4B"
            SelloSAT="LiMgfdHgRpnCd0U9txzJJaVT+A3svPFmhwXpBdFGafBSmRAyQZ2UycZ2KT8oEDNRHPyhsyFIUHYosqLRSj/X3FM9IL50LLUtvo6t
            SelloCFD="b/0V4gSEXQnITrZUGuZj+oe3/mH1RWvGL9Xc4NX1G02/OjRGBurMwWbnDSQcW19ta0X5347C4hs+MV4tiauEFQ1QXiDTh780d/2O
            RfcProvCertif="PPD101129EA3" NoCertificadoSAT="00001000000504204971" FechaTimbrado="2022-06-16T17:23:39"/>
          </cfdi:Complemento>
        </cfdi:Impuestos>
      </cfdi:Traslados>
    </cfdi:Impuestos>
  </cfdi:Comprobante>

```

**HACIENDA**
SECRETARÍA DE HACIENDA Y CRÉDITO PÚBLICO**SAT**
SERVICIO DE ADMINISTRACIÓN TRIBUTARIA**Verificación de comprobantes fiscales digitales por internet**

RFC del emisor	Nombre o razón social del emisor	RFC del receptor	Nombre o razón social del receptor
GAMJ631225CD8	MARIA JESUS GRANILLO MORALES	GES790913CT0	GOBIERNO DEL ESTADO DE SONORA
Folio fiscal	Fecha de expedición	Fecha certificación SAT	PAC que certificó
57521FFF-8B5A-4086-BE39-7FC3C240DF4B	2022-06-16T15:21:03	2022-06-16T17:23:39	PPD101129EA3
Total del CFDI	Efecto del comprobante	Estado CFDI	Estatus de cancelación
\$597.40	Ingreso	Vigente	Cancelable sin aceptación

Imprimir

Getnet
VENTA PRCPINA

INDIOS RESTAURANT
(0001) INDIOS RESTAURANT
AV MORELOS FINAL 489 ALTOS
COL. MOCTEZUMA, SON
7641928 INDIOS RESTAURANT
No.Tarjeta: xxxxxxxxxxxx1582
DEBITO/SANTANDER/MasterCard

-C-L-I-E-N-T-E-

APROBADA
CONSUMO \$ 597.40 MXN
PROPINA \$ 0.00 MXN

TOTAL

\$ 597.40 MXN

Oper.: 673212209

Ref.: 4-20220616172506
ARQC: *****ED6C
AID: A0000000041010

Aut.: 053179

Hesero: 0 Turno: 0
Fecha: 16/06/2022 17:25:31

ME OBLIGO EN LOS TERMINOS DADOS
AL REVERSO DE ESTE DOCUMENTO



Getnet
VENTA PRCPINA

INDIOS RESTAURANT
(0001) INDIOS RESTAURANT
AV MORELOS FINAL 489 ALTOS
COL. MOCTEZUMA, SON
7641928 INDIOS RESTAURANT
No.Tarjeta: xxxxxxxxxxxx1582
DEBITO/SANTANDER/MasterCard

-C-L-I-E-N-T-E-

APROBADA
CONSUMO \$ 597.40 MXN
PROPINA \$ 0.00 MXN

TOTAL

\$ 597.40 MXN

Oper.: 673212209

Ref.: 4-20220616172506
ARQC: *****ED6C
AID: A0000000041010

Aut.: 053179

Hesero: 0 Turno: 0
Fecha: 16/06/2022 17:25:31

ME OBLIGO EN LOS TERMINOS DADOS
AL REVERSO DE ESTE DOCUMENTO

Centro de Pagos

OPTINITpv 2.01.02



673212209

OPERADO CON RECURSOS
DEL CINCO AL MILLAR
EJERCICIO FISCAL 2022

ORIGINAL

I - Factura - VERSIÓN 3.3

224
No. de serie del CSD del emisor
00001000000502991951
Fecha y Hora de emisión
2022-06-16T12:37:22
Folio Fiscal
BE02FCC3-EDAB-11EC-BEA8-00155D014009

Lugar de expedición: 85600

Emisor

RFC: TEVF831108JM7
RAZÓN SOCIAL: FRANCISCA CONCEPCIÓN TEQUIDA VARGAS
CALLE ANGEL SERRANO S/N
COL. CENTRO SAHUARIPA
ESTADO: SONORA, MEX SAHUARIPA 85600
REGIMEN FISCAL: 612 - PERSONAS FÍSICAS CON ACTIVIDADES EMPRESARIALES Y PROFESIONALES
TELÉFONOS: 634 106 9150 -

No. de serie del CSD del SAT

00001000000504587508

Fecha y hora de certificación

2022-06-16T14:37:22

Forma de Pago

01 - Efectivo

Receptor

RFC: GES790913CT0
GOBIERNO DEL ESTADO DE SONORA
COL., HERMOSILLO C.P.: 83260
ESTADO: SONORA, MEX
TELÉFONOS: -
Uso de CFDI: G03 - Gastos en general

Cantidad	Clave Unidad	Descripción	Valor Unitario	Importe
	DAY - Día	HOSPEDAJE ClaveProdServ: 90111800 - Cuartos de hotel	550.847000	1,101.694000

Subtotal	1,101.69 MXN
IVAT 0.160000	176.271040 MXN
2% 2.00	22.03 MXN
Total	1,300.00 MXN

TOTAL EN LETRA: UN MIL TRESCIENTOS PESOS 00/100 MXN

Método de Pago: PUE - Pago en una sola exhibición Condiciones de Pago:

Cadena original del complemento de certificación digital del SAT

||1.1|BE02FCC3-EDAB-11EC-BEA8-00155D014009|2022-06-16T14:37:22|TBN040609RKA|silHW5CroADKgsZie1oIWNXwMuQ0J5KAj40udOR3tK5MJVEECrGqKA5bYNg2kPfkGRS1bN7kzrFC9PKDIkMUWWiaLDpRgr41GJPGpPCS26idFWxvqzw9VCPtDF6ml/25hZ6C2K0p3jEsPSicPvljWvi35y74bYdAMSt1jmb660MqnrrCVUNJfXGXqTmAWHZ72DwrpN+GYz1llkbWYqfXJeK14EGBu8j/rNq3VrjfcgKvWlNMGUELGT7RtpMXYe81iolyWAir5qGSniiHc2xLL9WrfmpZuJhclvmC9QMbw+Okle+n9zHYzKaoAG2pSF4WpnxZgrTN5HfXwateq0w==|00001000000504587508||

Sello digital del emisor

silHW5CroADKgsZie1oIWNXwMuQ0J5KAj40udOR3tK5MJVEECrGqKA5bYNg2kPfkGRS1bN7kzrFC9PKDIkMUWWiaLDpRgr41GJPGpPCS26idFWxvqzw9VCPtDF6ml/25hZ6C2K0p3jEsPSicPvljWvi35y74bYdAMSt1jmb660MqnrrCVUNJfXGXqTmAWHZ72DwrpN+GYz1llkbWYqfXJeK14EGBu8j/rNq3VrjfcgKvWlNMGUELGT7RtpMXYe81iolyWAir5qGSniiHc2xLL9WrfmpZuJhclvmC9QMbw+Okle+n9zHYzKaoAG2pSF4WpnxZgrTN5HfXwateq0w==

Sello digital del SAT

OZO5WOWRPMUZSAw1GfDDTJfB4losjCwHPXrRoP2NSAgpPZh0KekIXevO8IUxatAemoQw8ExE23x0g0jqJ0h37a0YtXmx2H+hxjht3zBVILPD7mH4TA9ctr2dWK/85RLajkwELsXfAr5Oo+I91EsSOyyF7fyMihx6XHUdQIJGAVImIAXMar/Y5eBwKpwiGYVVVnjWADY4htoX01eYLBvVwAgdf/LXCHjNz9Y0W1vxGIK08k60rXQmmgxmCurd4rW2LTHX7nBlwTQbELifsAD4S5qXoWELFDtIRYaXmpvTjGur++UBTzePSWXDPNbUITV40Trtg9uoNfAr7uA==



Este documento es una representación impresa de un CFDI
Facture electrónicamente en www.gamacolors.com

OPERADO CON RECURSOS
DEL CINCO AL MILLAR
EJERCICIO FISCAL 2022

```

<?xml version="1.0" encoding="UTF-8"?>
<cfdi:Comprobante
Sello="siIHW5CroADKgsZie1oIWNXwMuQ0J5KAj40udOR3tK5MJVEECrGqKA5bYNg2kPfkGRS1bN7kkzrFC9PKDlkMUWWiaLDpRgr41GJPGpPCS26idFW
LugarExpedicion="85600" Total="1300.00" SubTotal="1101.69" FormaPago="01" MetodoPago="PUE" TipoDeComprobante="I" Moneda="MXN"
Certificado="MIIGAzCCA+ugAwIBAgIUMDAwMDEwMDAwMDA1MDISOTE5NTEwDQYJKoZIhvcNAQELBQAwggGEMSAwHgYDVQQDDBdBVVRPUklEC
NoCertificado="00001000000502991951" Fecha="2022-06-16T12:37:22" Folio="224" xsi:schemaLocation="http://www.sat.gob.mx/cfd/3
http://www.sat.gob.mx/sitio_internet/cfd/3/cfdv33.xsd http://www.sat.gob.mx/implocal http://www.sat.gob.mx/sitio_internet/cfd/implocal/implocal.xsd"
xmlns:implocal="http://www.sat.gob.mx/implocal" xmlns:xsi="http://www.w3.org/2001/XMLSchema-instance" xmlns:cfdi="http://www.sat.gob.mx/cfd/3"
Version="3.3">
  <cfdi:Emisor RegimenFiscal="612" Nombre="FRANCISCA CONCEPCIÓN TEQUIDA VARGAS" Rfc="TEVF831108JM7"/>
  <cfdi:Receptor Nombre="GOBIERNO DEL ESTADO DE SONORA" Rfc="GES790913CT0" UsoCFDI="G03"/>
  - <cfdi:Conceptos>
    + <cfdi:Concepto Importe="1101.694000" ValorUnitario="550.847000" Descripcion="HOSPEDAJE" ClaveUnidad="DAY" Cantidad="2.000000"
      ClaveProdServ="90111800">
    </cfdi:Concepto>
  - <cfdi:Impuestos TotalImpuestosTrasladados="176.27">
    - <cfdi:Traslados>
      <cfdi:Traslado Importe="176.271040" TasaOCuota="0.160000" TipoFactor="Tasa" Impuesto="002"/>
    </cfdi:Traslados>
  - <cfdi:Impuestos>
  - <cfdi:Complemento>
    - <implocal:ImpuestosLocales TotaldeTraslados="22.03" TotaldeRetenciones="0.00" version="1.0">
      <implocal:TrasladosLocales Importe="22.03" TasadeTraslado="2.00" ImplLocTrasladado="2%">
    </implocal:ImpuestosLocales>
    <tfd:TimbreFiscalDigital xsi:schemaLocation="http://www.sat.gob.mx/TimbreFiscalDigital
      http://www.sat.gob.mx/sitio_internet/cfd/TimbreFiscalDigital/TimbreFiscalDigitalv11.xsd" xmlns:xsi="http://www.w3.org/2001/XMLSchema-
      instance" Version="1.1"
      SelloSAT="OZ05WOWRPMUzSZAw1GIfDDtJfB4losjCwHPXrRoP2NSAgpPZh0KekIXevO8IUxatAemoQw8ExE23x0g0jqQJ0h37a0YtXmx2H+hxjl
      NoCertificadoSAT="00001000000504587508"
      SelloCFD="siIHW5CroADKgsZie1oIWNXwMuQ0J5KAj40udOR3tK5MJVEECrGqKA5bYNg2kPfkGRS1bN7kkzrFC9PKDlkMUWWiaLDpRgr41C
      RfcProvCertif="TBN040609RKA" FechaTimbrado="2022-06-16T14:37:22" UUID="BE02FCC3-EDAB-11EC-BEA8-00155D014009"
      xmlns:tfd="http://www.sat.gob.mx/TimbreFiscalDigital"/>
    </cfdi:Complemento>
  </cfdi:Comprobante>

```

**HACIENDA**
SECRETARÍA DE HACIENDA Y CRÉDITO PÚBLICO**SAT**
SERVICIO DE ADMINISTRACIÓN TRIBUTARIA**Verificación de comprobantes fiscales digitales por internet**

RFC del emisor	Nombre o razón social del emisor	RFC del receptor	Nombre o razón social del receptor
TEVF831108JM7	FRANCISCA CONCEPCIÓN TEQUIDA VARGAS	GES790913CT0	GOBIERNO DEL ESTADO DE SONORA
Folio fiscal	Fecha de expedición	Fecha certificación SAT	PAC que certificó
BE02FCC3-EDAB-11EC-BEA8-00155D014009	2022-06-16T12:37:22	2022-06-16T14:37:22	TBN040609RKA
Total del CFDI	Efecto del comprobante	Estado CFDI	Estatus de cancelación
\$1,300.00	Ingreso	Vigente	Cancelable con aceptación

Imprimir

**OPERADO CON RECURSOS
DEL CINCO AL MILLAR
EJERCICIO FISCAL 2022**